Le requiem du malabar

Christophe Studer

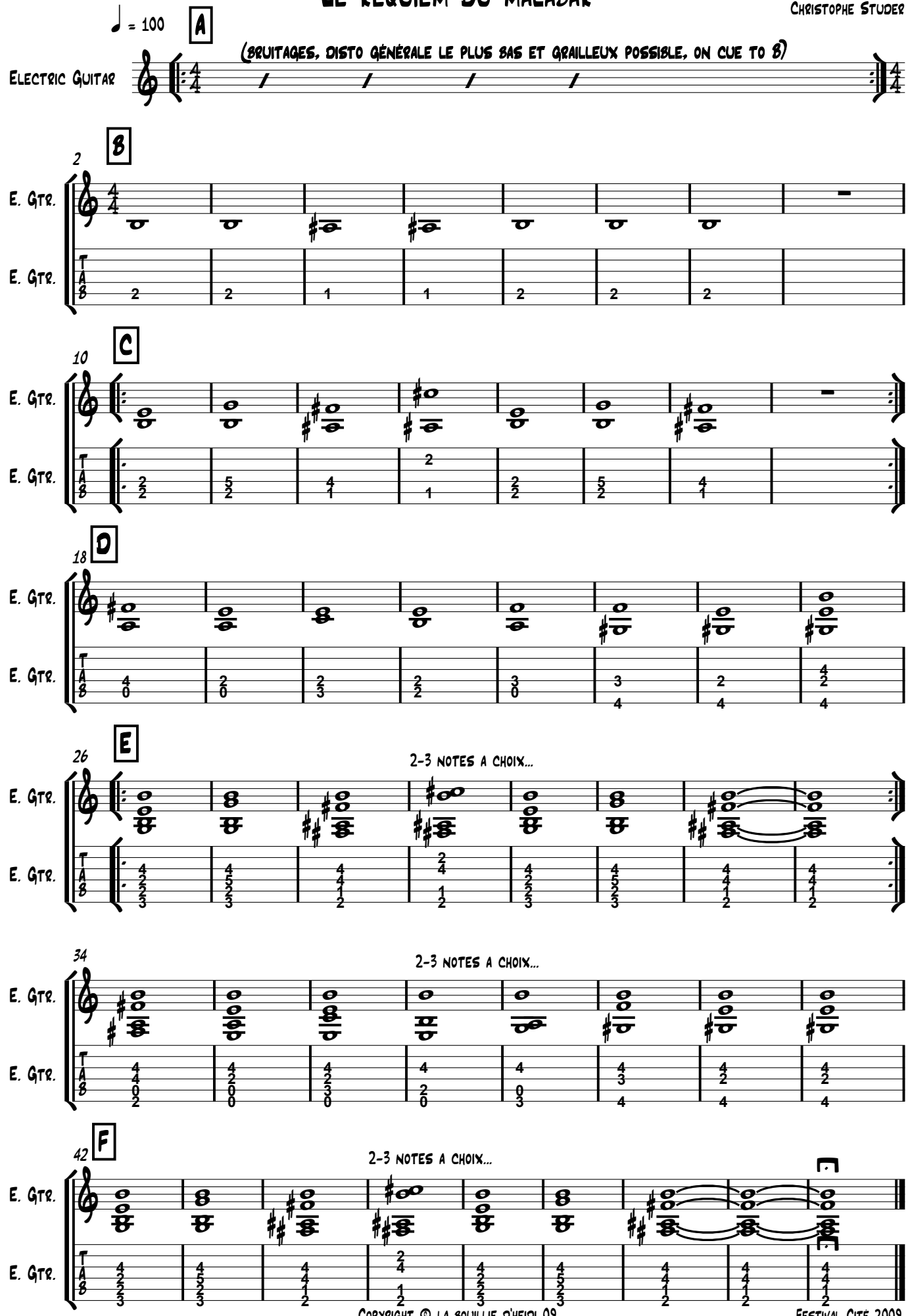

Copyright © la bouillie d'heidi 09

Festival Cité 2009.

Indications:

EJMA / HEM / ETM / TON SUR TON

- se partager les notes, le but est d'avoir toujours plus de son, et de laisser mourrir le point d'orgue de F en distos basses